



Athletics New Brunswick is pleased to host:

2022 New Brunswick Cross Country Crown

Saturday November 5th, 2022

Sanctioned by Athletics New Brunswick

Location: The course is situated at the highly-acclaimed **Odell Park**.

Facilities: Odell Park has a main lodge with bathroom facilities located inside and on the exterior of the building.

Parking: There is a large parking lot on-site, and a Superstore across the street for convenient parking options. Please do not park on Waggoners Lane.

Registration & Entries: Entries will take place on www.trackiereg.com/2022-nbcrown. The deadline for all registrations is 11:59pm (AST) on Tuesday, November 1st, 2022.

Packages will be organized by teams. Packages can be picked up by coaches or team reps upon arriving at the course. All individual runners can pick their bibs up at the registration table

NO WALK-UP REGISTRATIONS WILL BE ACCEPTED!

Entry Fees:

Individual entries \$10.00 + (\$5.00 non-member fee for non-ANB members)

Distances & Start Times: (TENTATIVE) **There will be NO course walk through. Athletes are welcome to arrive early and walk the course to familiarize themselves with it. There will be a bike lead or running lead for each race.

Schedule

Kindergarten & below (500m)	10:00am
Grades 1-3 (1km)	10:15am
Grades 4-5 (1km)	10:30am
Grades 6-8 (2km)	10:45am
High School (4km) Open (6km)	11:15am

****Note that the 4km & 6km races will be run together, however athletes will run with different colored bibs to indicate a 4km or 6km finish. ****

Awards: Awards will be given to the top 3 in each category for both male and female athletes

Only Middle School teams and Athletics Canada teams will be able to populate their team names in registration. If you are not in middle school or part of an AC team, please select 'Unattached - New Brunswick' as your team name!

****Results and awards will be separated by categories and gender****

***All athletes must be at the start line 5 MINUTES prior to the start of the race.**

Results: Will be posted ASAP after each race at the lodge. Results will also be posted online at ANB.ca and Trackie.ca.

Middle School Team Scoring:

Place	1st	2nd	3rd	4th	5th	6th	7th	8th	Etc.
Points	1	2	3	4	5	6	7	8	Etc.

All competitors who finish the race shall be ranked and tallied in accordance with the above table. The team score shall then be determined by totaling the points scored by the **first four finishers** of each team, in each gender. The team which scores the smallest number of points is the winner.

Scratches: All scratches (male and female) are asked to be submitted to the timing crew by 9:30am *If an athlete does not start or drops out of the race, the athlete, coach, or member of the team is asked to inform the finish line immediately.

General Inquiries: General inquiries can be sent to Julia Loparco:
julialoparco5@gmail.com

Course Maps:

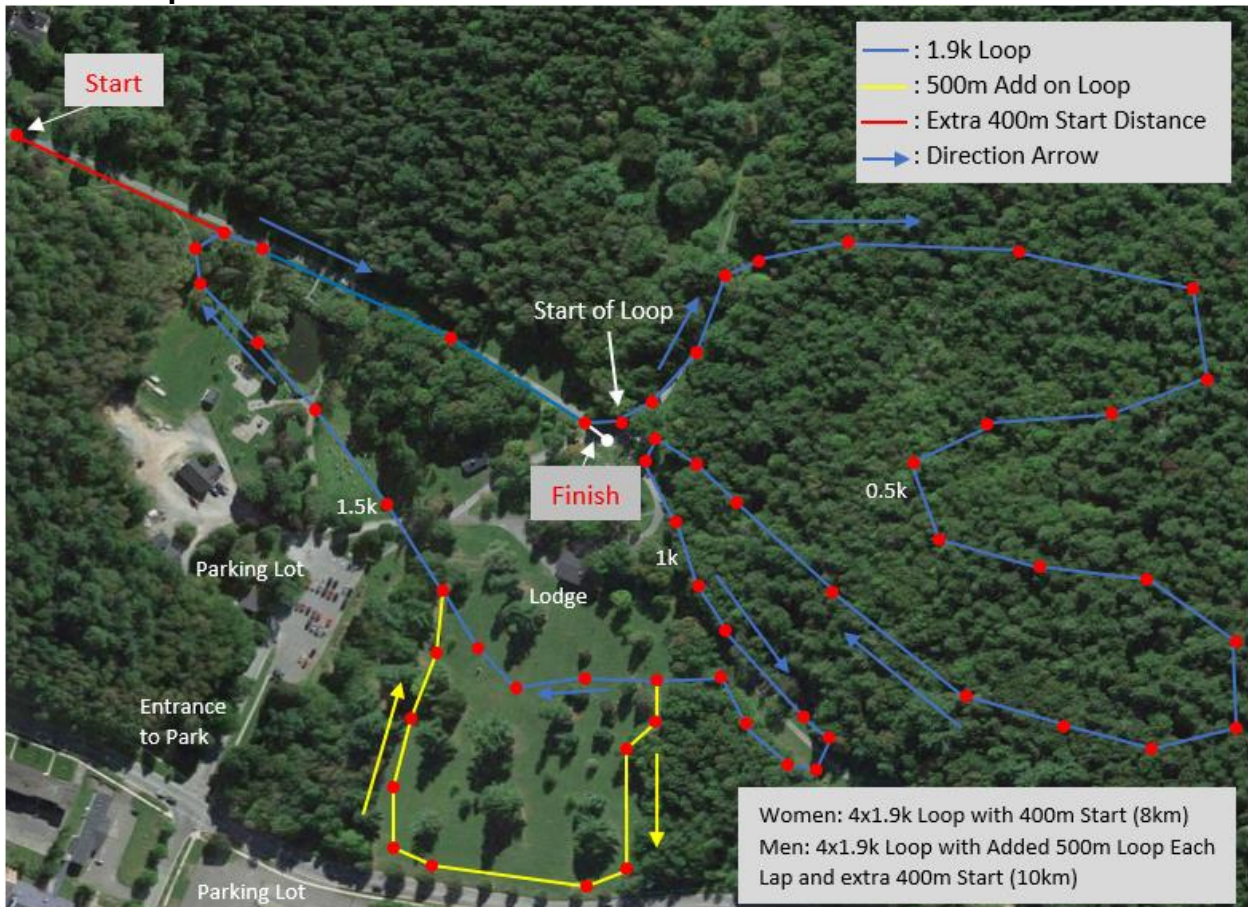



Athlétisme Nouveau-Brunswick est excité d'hôte les:

Courronne de cross country 2022

Samedi 5 novembre 2022

Sanctionné par Athlétisme Nouveau-Brunswick

Lieu: Le parcours est situé sur le très réputé **Odell Park**.

Établissement: Il aura un loge disponibles pour les salles de bain.

Stationnement: Il y a du stationnement sur place et au Superstore à l'autre côté de la rue. Veillez ne pas vous garer sur Waggoners Lane.

Inscription: Inscription peut être trouver ici: www.trackiereg.com/2022-nbcrown
La date limite pour l'inscription es mardi le 1 novembre, 2022 à 23:59.

Il aura aucun inscriptions en retardé accepté.

Frais:

Evenement individuelle: 10.00\$ + (5.00\$ frais pour non-membres d'ANB)

Distances et temps de commencement: (TENTATIVE) ** Il n'y aura AUCUN marche du terrain. Les athlètes sont invités à arriver tôt et à marché le terrain pour se familiariser avec ce parcours. Il y aura une tête de vélo ou une tête de course pour chaque course. **

Maternelle et moins (500m)	10h00
Niveau 1-3 (1km)	10h15
Niveau 4-5 (1km)	10h30
Niveau 6-8 (2km)	10h45
École secondaire (4km) Ouvert (6km)	11h15

**** Notez que, les 4km et 6km courent ensembles, avec des dossiers de couleur différents pour dire un 4km ou 6km finis****

**** Les résultats et les récompenses seront séparés par catégories d'âge et par sexe ****

* Tous les athlètes doivent être sur la ligne de départ 10 MINUTES avant le début de la course.

Récompenses: Des médailles pour les 3 meilleurs individus de chaque course seront présentées

Seules les équipes des écoles intermédiaires et les équipes d'Athlétisme Canada pourront inscrire leurs noms d'équipe lors de l'inscription. Si vous n'êtes pas d'un école intermédiaire ou ne faites pas partie d'une équipe AC, veuillez sélectionner 'Unattached - Nouveau-Brunswick' comme nom d'équipe!

Les résultats et les récompenses seront séparés par catégories et par sexe

Résultats: Seront affichés dès que possible après chaque course au lodge. Les résultats seront également affichés en ligne sur ANB.ca et Trackie.ca.

Scores d'école intermédiaire:

Place	1st	2nd	3rd	4th	5th	6th	7th	8th	Etc.
Points	1	2	3	4	5	6	7	8	Etc.

Tous les concurrents qui terminent la course seront classés et pointés conformément au tableau ci-dessus. Le score de l'équipe sera ensuite déterminé en additionnant les points marqués par les quatre premiers de chaque équipe, dans chaque sexe. L'équipe qui marque le plus petit nombre de points est la gagnante.

Egratignures: Toutes les éraflures (masculines et féminines) doivent être signalées à l'équipe de chronométrage avant 9h30. * Si un athlète ne démarre pas ou s'il quitte la course, il doit informer la ligne d'arrivée immédiatement.

Demandes générales: Les demandes générales peuvent être envoyées à Julia Loparco: julialoparco5@gmail.com

Cours:

